함께하는 100년 농협

서화성농협 소식

2024 통권 19호

seohwaseong.nonghyup.com

우리농협 소식지는 우리농협 조합원께 조합의 사업운영을 공개하기 위하여 무료로 제공하는 자료입니다.



서화성농업협동조합

CONTENTS

02 조합장 인사말

04 사진으로 보는 서화성농협 소식

20 부서별 소식

총무과

서화성농협 조직 현황
서화성농협 사무소 현황
조합원 및 준조합원 현황
내부협동조직
2023년 대의원회 개최 현황
2023년 이사회 개최 현황
재무 현황
주요사업 추진 실적
조합원 사업이용 현황
조합원 출자배당 및 이용고 배당 안내
2024년도 (준)조합원 이용고 배당 품목
2024년 조합원 이용고배당 및 사업준비금(예시)
본점 주차장 이용 협조 안내
서화성농협 담당 영농회 편성표
서화성농협 출자금 증대 운동 실시
서화성농협 본점 증축 및 리모델링











36 조합원 복지지원단

2024년 복지지원단 기간별 지원계획
영농자재 구입 전용카드 안내 / 2024년 교육지원 운영 세부계획
조합원자녀 학자금지원 안내
짝수년생 조합원 건강검진 지원안내

44 영농지원센터

2024년도 외상매출금 무이자, 상환기간 및 운영금리 안내
2024년 농협보조 구매사업지원 안내
골든퀸3호(수향미) 재배시 협조사항
2024년산 벼 수매 약정시 주의사항 / 2024년 농업용 면세유류 안내
농·어업용 기자재 부가가치세 환급 안내 / 농협 임대농기계 사용료 안내
전국방방곡곡 농협택배

51 수신과

2023년도 수신과 업무성과 및 수상
서화성농협 예금 가입시 혜택

53 보험과

2023년도 보험과 업무성과 및 수상 / 농업인 NH안전보험

55 서화성농협 직원 명부

2024 통권 19호 서화성농협 소식

발행처 서화성농업협동조합 **발행인** 조합장 박창운
발행일 2024년 2월 **연락처** 031-356-0901(복지지원단) **디자인** 경인기획 031-8081-3530



2024 갑진년
도전하는 농협! 변화하는 농협!
서화성농협이 되겠습니다!

존경하는 서화성농협 조합원 여러분!

지난 한 해 보내주신 모든 조합원님의 관심과 사랑에 힘입어 희망이 넘치는 갑진년 새해를 맞이할 수 있게 되었습니다. 농협에 대한 조합원님의 변함없는 마음에 깊은 감사의 인사를 먼저 올립니다.

사랑하는 조합원 여러분!

우리 서화성농협은 2022년에 이어 **2023년에도 농축협「NH농협카드 연도대상」우수상을 수상하면서 '6년 연속 수상'**이라는 대기록을 달성하게 되었습니다. 이러한 쾌거는 모두 조합원님들의 지속적인 관심과 성원 덕분입니다. 하지만 우리 서화성농협은 여기서 안주하지 않겠습니다. 더욱 도전하고 변화하여 7연패를 향해 달려갈 것을 약속드립니다.

지난해 우리는 힘든 한 해를 보냈습니다. 코로나 팬데믹 이후 러시아-우크라이나, 이스라엘 - 하마스 전쟁으로 인한 유가 및 물가 상승 등이 지속되면서 농업계는 더욱 힘든 시기였습니다.

어려운 대내외 환경 속에서도 우리 농협은 2023년 건전 결산을 달성하여 조합원님께 보답하고자 지난 한 해 **하나로마트 이용 기프트카드 1인당 10만 원, 영농자재 구입 전용 카드를 1인당 기본 15만 원에 20만 원을 추가 지원하여 총 45만 원을 지원**하였습니다.

우리 농협은 2023년 본점 리모델링을 통해 새단장하였습니다. 더욱 쾌적해진 환경에서 조합원님께 한 걸음 더 가까이 다가가 소통하고 교감하고자 합니다. 항상 조합원님의 목소리에 귀 기울이고, 변화를 위한 조합원님의 적극적인 참여를 기다리겠습니다.



올해 우리 서화성농협 캐치프레이즈는 '도전하는 농협! 변화하는 농협! 서화성농협!' 입니다.

조합원님과 함께 2024년 새로운 도약을 위한 희망의 여정을 시작하고자 합니다. 도전하는 농협은 끊임없는 혁신과 창의력을 기반으로 합니다. 우리 서화성농협 모든 임직원은 꾸준한 자기 개발과 노력으로 변화하는 환경 속에서도 흔들리지 않고 도전하며 발전할 수 있는 농협을 만들겠습니다.

갑진년 새해는 하늘 높이 승천하는 푸른 용처럼 활기차고 좋은 일만 가득하길 바라며, 앞으로도 우리 농협의 도전과 발전을 지켜봐 주시고 응원해 주시길 부탁드립니다.

감사합니다.

2024년 2월

박 창 운 서화성농협 조합장 올림

사진으로 보는

서화성농협 소식

2023.01.02.





2023년 서화성농협 시무식

2023.01.13.





매봉 여성산악회
1박2일 여행 및 시산제

2023년 주요행사

2023.02.03.





송라1리 당산나무 고사제

2023.02.09.





2023년 제8기 정기총회

사진으로 보는

서화성농협 소식

2023.02.15.





2023년 서화성농협 영농회 좌담회

2023.02.22.



서화성농협 조합원 건강검진

2023.03.16.





서화성농협 여성 노래교실 수료식

2023.03.22.



화성수원안산수라청농협쌀조합공동사업법인 진공포장기 시연회 참석

사진으로 보는

서화성농협 소식

2023.04.12.





GAP인증교육

2023.04.16.





관내 못자리 영농현장 방문

2023년 주요행사

2023.04.27.





제1회 서화성농협 조합장배
그라운드 골프대회

2023.05.08.





비봉면 노인대학 어버이날행사
카네이션 달아드리기

사진으로 보는

서화성농협 소식

2023.05.15.





서화성농협 취미교실반
스승의 날 행사

2023.05.16.





관내 모내기 현장방문

2023.06.12.





화성시 농협 사업추진 결의대회

2023.06.13.





영농자재 폐기물 수거처리 행사

사진으로 보는

서화성농협 소식

2023.07.06.



조합원 화재 재해지원금 전달

2023.07.18.





서화성농협 농가주부모임
체험활동 및 현장교육

2023년 주요행사

2023.07.28.





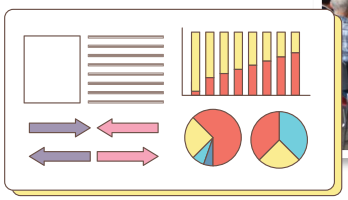

2023년 2/4분기 운영의 공개

2023.08.13.~ 14.





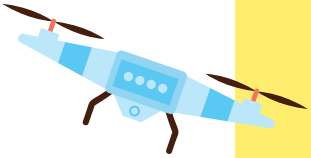

서화성농협 드론방제단 및 무인헬기를 활용한 관내 항공방제 실시

사진으로 보는

서화성농협 소식

2023.09.11.



송라2리 기적의 발걸음 두 번째 운동화 촬영

2023.10.23.





비봉 노인대학
박창운 조합장 초청강연

2023년 주요행사

2023.10.31.





서화성농협 고향주부모임 불우이웃돕기 고추장담그기 및 쌀 전달식



2023.10.31.





전북 익산 농업기계박람회 견학



사진으로 보는

서화성농협 소식

2023.11.02.



- 서화성농협 임원·대의원 교육 및 2024년 사업계획 수립관련 분과위원회



2023.11.13.



- 청요2리 마을 고유제



2023년 주요행사

2023.11.23.





경기농협 여성리더아카데미 수료식

2023.11.29.





2023년 제1차 임시총회

사진으로 보는

서화성농협 소식

2023.12.05.





서화성농협 농가주부모임
연말회의

2023.12.21.





영농회장 부녀회장 연석회의

2023년 주요행사

2023.12.27.





서화성농협
임직원 송년회 및
퇴직직원 송별회

2023.12.01. ~ 27.





관내 마을 대동회 참석



2023.12.29.

서화성농협 청년부·
비봉면 농업경영인회
어려운 이웃돕기
사랑의 쌀 전달식

총무과

서화성농협 조직 현황 (2024년 1월 31일 기준)

구분	인원
조합장	1명
상임이사	1명
이사	10명
감사	2명
대의원	71명

위원회 현황
인사위원회
리스크관리위원회
대출심사위원회
판매사업리스크관리위원회
고정투자심의위원회
경제사업여신심사위원회
분과위원회

구분	인원	비고
본점	21명	
매송지점	9명	
천천지점	6명	
비봉영농지원센터	12명	
매송영농지원센터	6명	
하나로마트(비봉점)	19명	
하나로마트(매송점)	2명	
조합공동사업법인	1명	파견
합 계	76명	

협의회
리스크관리협의회
융자협의회
노사협의회

서화성농협 사무소 현황



서화성농협 본점
경기도 화성시 비봉면 비봉로 114
(우편번호 18284)
전화 | 031-356-0901
팩스 | 031-356-3474
하나로마트 | 031-356-2486



서화성농협 매송지점
경기도 화성시 매송면 화성로
2239번길 5 (우편번호 18287)
전화 | 031-292-2008
팩스 | 031-293-7339
하나로마트 | 031-292-3108



서화성농협 천천지점
경기도 화성시 매송면 매송고색로377
(우편번호 18290)
전화 | 031-292-3942
팩스 | 031-294-5752



서화성농협 비봉 영농지원센터
경기도 화성시 비봉면 비봉로 163
(우편번호 18284)
전화 | 031-355-4466
팩스 | 031-356-9513



서화성농협 매송 영농지원센터
경기도 화성시 매송면 화성로
2239번길 51 (우편번호 18287)
전화 | 031-292-3066
팩스 | 031-291-3066



화성수원안산수라청농협쌀 조합공동사업법인
경기도 화성시 남양읍 남양로
119-32
전화 | 031-355-9944
팩스 | 031-355-9943

총무과

조합원 및 준조합원 현황

(단위 : 명)

구 분	2022년말	2023년도			전년대비 증감
		가입	탈퇴	현재인원	
조합원	2,831	130	104	2,857	↑26
준조합원	10,538	213	47	10,704	↑166

내부협동조직

작목반	고향주부	농가주부	원로청년부	영농회	부녀회	청년부	농업경영인
19	1	1	1	45	40	1	63

2023년 대의원회 개최 현황

개최년월일	참석인원	주요 의결사항
2023.02.09. (8기 정기)	69명 (의장포함)	제 2023 – 01호: 2022년도 결산보고서 승인 및 잉여금 처분 제 2023 – 02호: 정관의 변경(대의원 수 조정) 제 2023 – 03호: 임원(상임이사, 비상임감사)의 선출
2023.11.29. (제1차 임시)	65명 (의장포함)	제 2023 – 04호: 화성수원안산수라청농협쌀조합공동사업법인 추가 출자 제 2023 – 05호: 2024년도 사업계획 및 수지예산

2023년 이사회 개최 현황

개최년월일	참석인원	주요 의결사항
2023.01.18. (1차 정기)	14명 (의장포함)	제 2023 – 01호: 조합원 가입 심사 제 2023 – 02호: 탈퇴 조합원 지분환급 심사 제 2023 – 03호: 2023년도 이용고배당 대상 사업 결정 및 사업별 배점기준 제 2023 – 04호: 2023년 차입금 최고한도 결정 제 2023 – 05호: 정관의 변경(안) 심의 제 2023 – 06호: 2022년도 결산보고서 승인 및 잉여금 처분(안) 심의 제 2023 – 07호: 하나로마트 고정자산 취득, 처분 〈긴급안건〉
2023.02.10. (2차 정기)	14명 (의장포함)	제 2023 – 08호: 조합원 가입 심사 제 2023 – 09호: 임직원 신원보증보험 가입 제 2023 – 10호: 2023년도 경제사업관련 사업운영방침 변경 제 2023 – 11호: 고정자산관리규정(모범안) 개정 제 2023 – 12호: 교육규정(모범안) 개정
2023.03.16. (1차 임시)	12명 (의장포함)	제 2023 – 13호: 조합원 가입 심사 제 2023 – 14호: 탈퇴 조합원 지분환급 심사 제 2023 – 15호: 대의원 선거일 지정 제 2023 – 16호: 선거관리위원회 위원 선정
2023.03.29. (3차 정기)	14명 (의장포함)	제 2023 – 17호: 조합원 가입 심사 제 2023 – 18호: 탈퇴 조합원 지분환급 심사 제 2023 – 19호: 각종 위원회 구성 제 2023 – 20호: 조합장 및 상임이사 직무대행 순서 결정 제 2023 – 21호: 하나로마트 고정자산 취득 사업계획 변경 제 2023 – 22호: 상임이사 성과평가 규정 개정 제 2023 – 23호: 천천지점 임대차 재계약 제 2023 – 24호: 고정자산 취득

총무과

개최년월일	참석인원	주요 의결사항
2023.04.19. (4차 정기)	14명 (의장포함)	제 2023 – 25호: 조합원 가입 심사 제 2023 – 26호: 탈퇴 조합원 지분환급 심사 제 2023 – 27호: 변동성과급 지급 기준 제 2023 – 28호: 본점 주차관리시스템 설치 제 2023 – 29호: 서화성농협 본점 증축 및 리모델링 관련 기초설계 계획 제 2023 – 30호: 서화성농협 본점 증축 및 리모델링 설계 입찰방법 수립 제 2023 – 31호: 서화성농협 설계협의회 구성
2023.05.24. (5차 정기)	13명 (의장포함)	제 2023 – 32호: 조합원 가입 심사 제 2023 – 33호: 탈퇴 조합원 지분환급 심사 제 2023 – 34호: 하나로마트 고정자산 처분계획 수립 제 2023 – 35호: 지대미 거래처 외상거래 재약정
2023.06.23. (6차 정기)	14명 (의장포함)	제 2023 – 36호: 조합원 가입 심사 제 2023 – 37호: 탈퇴 조합원 지분환급 심사 제 2023 – 38호: 인사 · 급여관련 제규정(모범안) 개정 제 2023 – 39호: 업무용차량 추가 운용 및 고정자산(업무용차량) 취득 제 2023 – 40호: 고정자산 취득
2023.07.17. (2차 임시)	14명 (의장포함)	제 2023 – 41호: 본점 조경 관련 대책방안 수립 제 2023 – 42호: 본점 증축 및 리모델링 세부내역 수립 제 2023 – 43호: 어천지구 지구단위개발에 따른 내부방침 수립
2023.07.26. (7차 정기)	14명 (의장포함)	제 2023 – 44호: 조합원 가입 심사 제 2023 – 45호: 탈퇴 조합원 지분환급 심사 제 2023 – 46호: 조합원 하나로마트 맞춤형 기프트카드 지원 및 관항간 조정 제 2023 – 47호: 국민행복기금 초과회수금 기부금 납부 동의 – 〈긴급안건〉 제 2023 – 48호: 본점 증축 및 리모델링 공사 계약체결 방법 수립 – 〈긴급안건〉
2023.08.23. (8차 정기)	14명 (의장포함)	제 2023 – 49호: 조합원 가입 심사 제 2023 – 50호: 탈퇴 조합원 지분환급 심사 제 2023 – 51호: 직원 급여규정 개정
2023.09.20. (9차 정기)	13명 (의장포함)	제 2023 – 52호: 조합원 가입 심사 제 2023 – 53호: 탈퇴 조합원 지분환급 심사 제 2023 – 54호: 임원 보수 및 실비변상규약 개정(안) 심의 – 원안 부결
2023.10.25. (10차 정기)	14명 (의장포함)	제 2023 – 55호: 조합원 가입 심사 제 2023 – 56호: 탈퇴 조합원 지분환급 심사 제 2023 – 57호: 무자격 조합원 탈퇴 제 2023 – 58호: 서화성농협 비봉영농지원센터 추가부지 구입 제 2023 – 59호: 화성수원안산수라청농협쌀조합공동사업법인 추가 출자(안) 심의
2023.11.15. (11차 정기)	14명 (의장포함)	제 2023 – 60호: 조합원 가입 심사 제 2023 – 61호: 계약직직원운용규정(모범안) 개정 제 2023 – 62호: 2023년 도농상생기금 조성 제 2023 – 63호: 2024년 경제사업관련 사업운영방침 변경 제 2023 – 64호: 직원 명예퇴직 규정 제정 제 2023 – 65호: 2024년도 사업계획 및 수지예산(안) 심의
2023.12.12. (12차 정기)	14명 (의장포함)	제 2023 – 66호: 조합원 가입 심사 제 2023 – 67호: 탈퇴 조합원 지분환급 심사 제 2023 – 68호: 조합원 영농자재구매 지원을 위한 관항 간 조정
2023.12.27. (3차 임시)	14명 (의장포함)	제 2023 – 69호: 골프회원권 재계약 제 2023 – 70호: 임원보수 및 실비변상규약 개정(안) 심의 제 2023 – 71호: 비상임조합장, 상임이사, 직원 특별성과급 지급 제 2023 – 72호: 영농자재지원비, 농업인실익지원비, 복지증진비 지급을 위한 관항 간 조정 – 〈긴급안건〉

재무 현황 (2023년 12월 31일 기준)

연도별 총자산 현황

(단위 : 백만원)

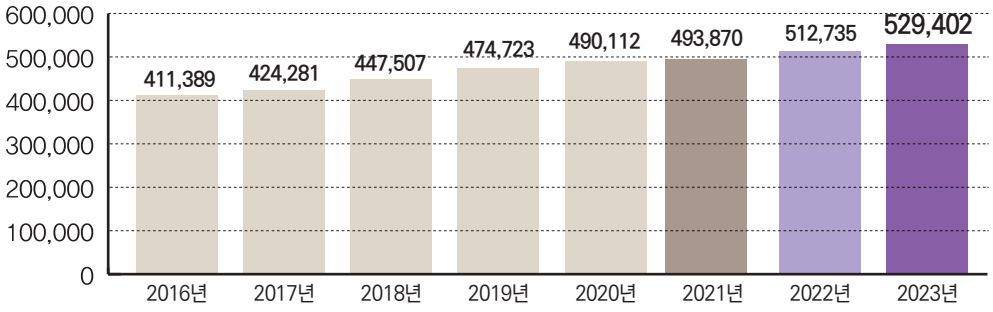

2016년 대비 128.7% 성장

연도별 자기자본 현황

(단위 : 백만원)

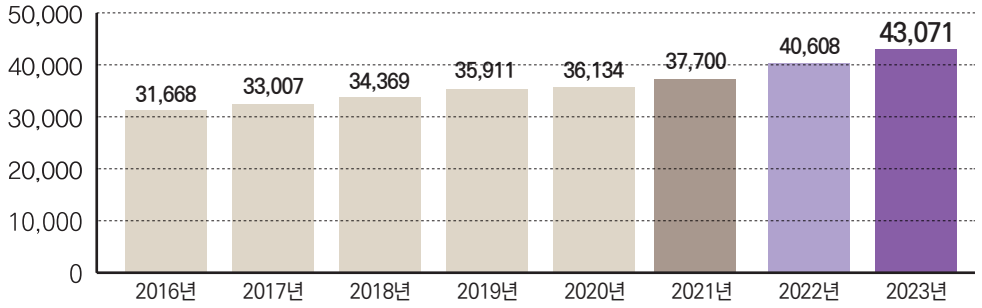

2016년 대비 135.9% 성장

연도별 유형자산 현황

(단위 : 백만원)

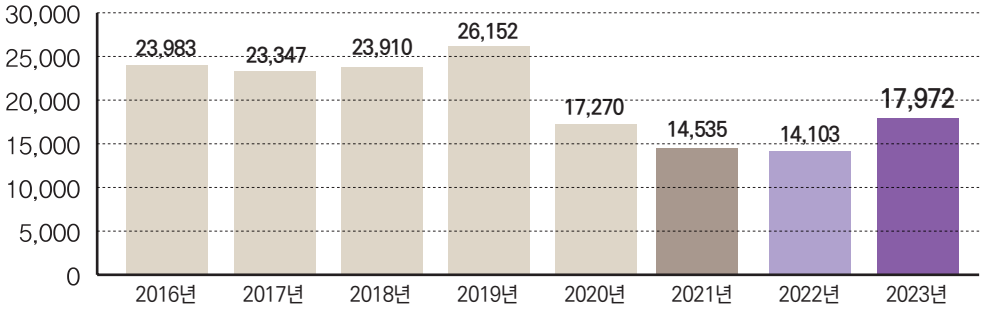

2016년 대비 25.1% 감소

연도별 고정투자 한도 대 실적 현황

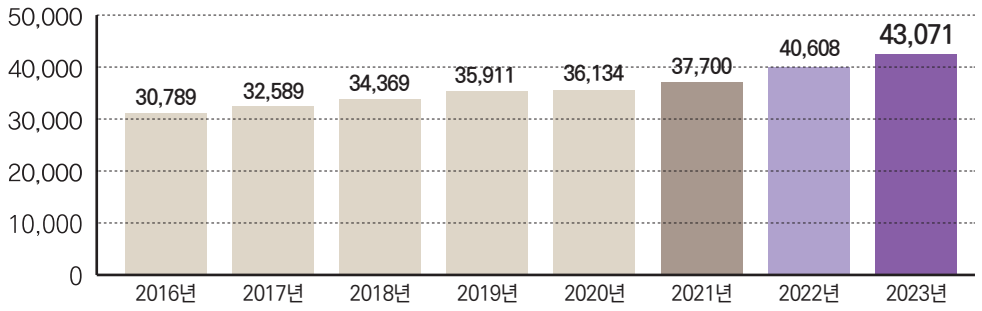

(단위 : 백만원, %)

구분	금액	실적률
기본한도	43,071	39.1
사용실적	16,842	
기본한도 대비 과부족	26,229	

주요사업 추진 실적 (2023년 12월 31일 기준)

연도별 상호금융 예수금 잔액 현황

(단위 : 백만원)

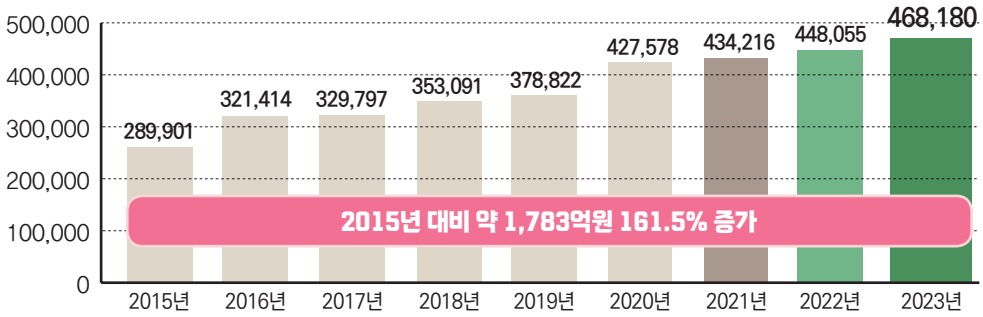

2023년 사업계획 대비 93.6% 달성

연도별 상호금융 대출금 잔액 현황

(단위 : 백만원)

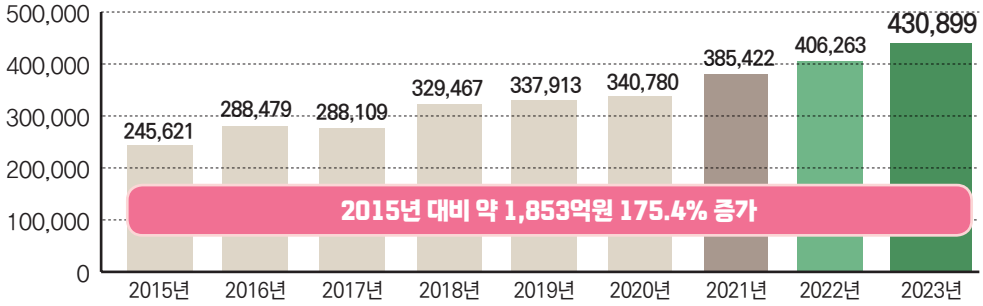

2023년 사업계획 대비 100.3% 달성

연도별 구매사업 현황

(단위 : 백만원)

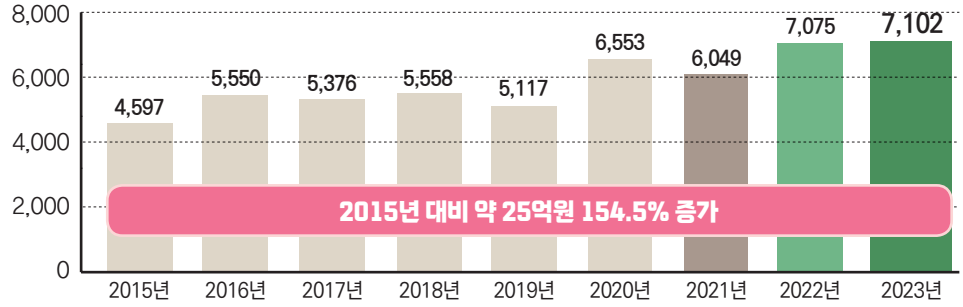

2023년 사업계획 대비 106.4% 달성

연도별 판매사업 현황

(단위 : 백만원)

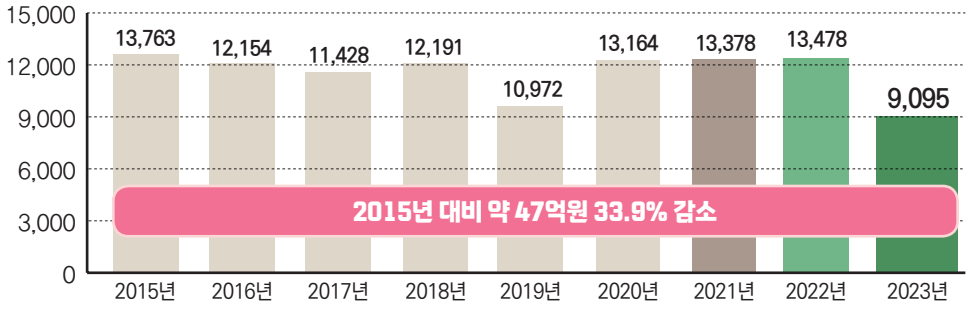

2023년 사업계획 대비 67.7% 달성

주요사업 추진 실적 (2023년 12월 31일 기준)

연도별 하나로마트사업 현황

(단위 : 백만원)

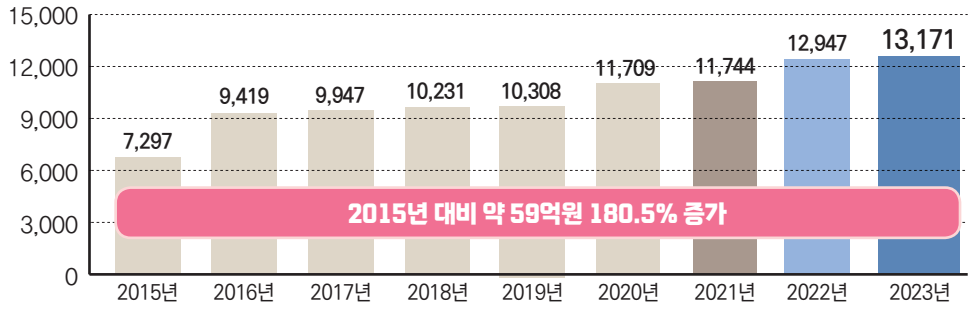

2023년 사업계획 대비 113.7% 달성

연도별 보험사업 현황

(단위 : 백만원)

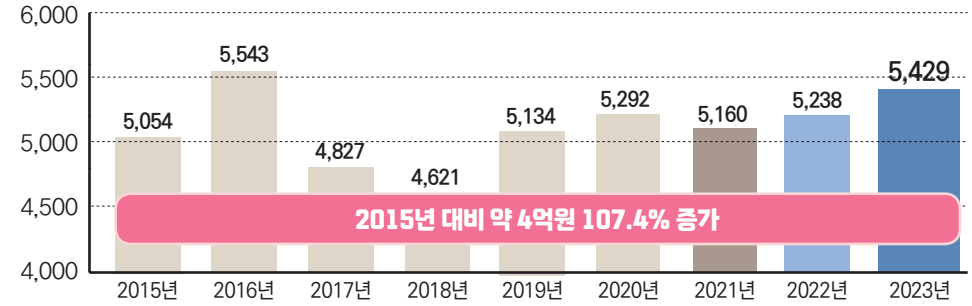

2023년 사업계획 대비 107.2% 달성

연도별 교육지원사업 현황

(단위 : 백만원)

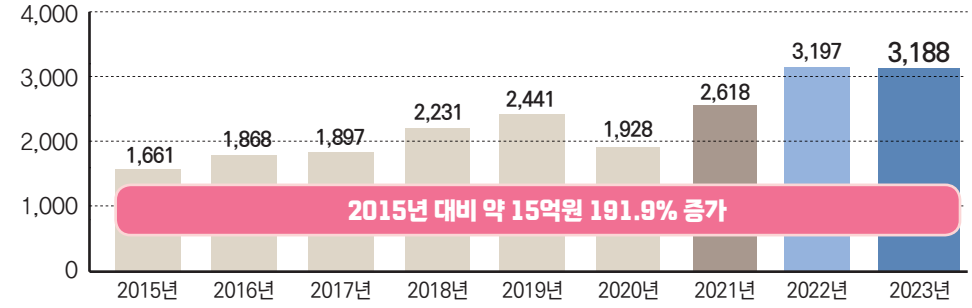

2023년 사업계획 대비 122.0% 달성

연도별 당기순손익 현황

(단위 : 백만원)

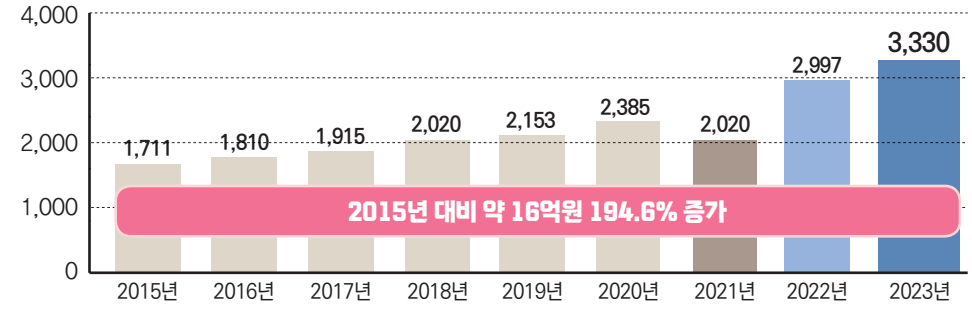

2023년 사업계획 대비 136.7% 달성

조합원 사업이용 현황 (2023년 12월 31일 기준)

조합원 구성 및 출자금 현황

조합원 수(명)

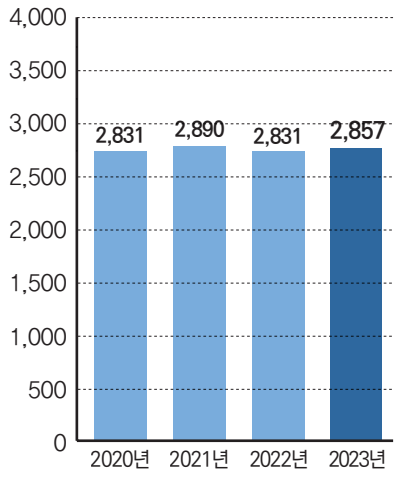

평균출자금(천원)

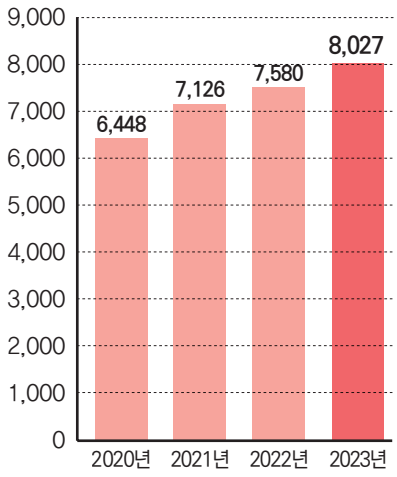

출자금잔액(백만원)

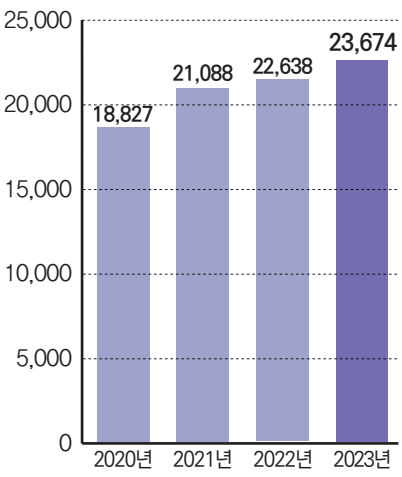

상호금융 예수금 잔액별 이용률

예수금 468,180백만원 중 이용률

구 분	예수금 잔액	이용률	비 고
조합원	172,948 백만원	36.9%	
준조합원	117,430 백만원	25.1%	
비조합원	177,802 백만원	38.0%	

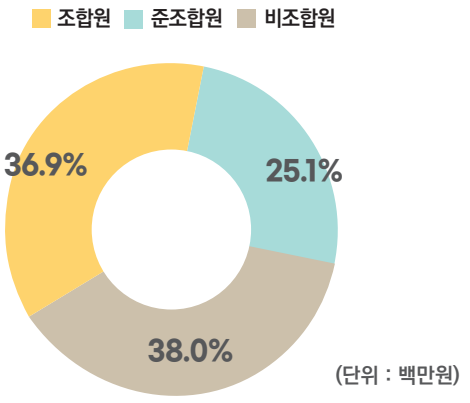

(단위 : 백만원)

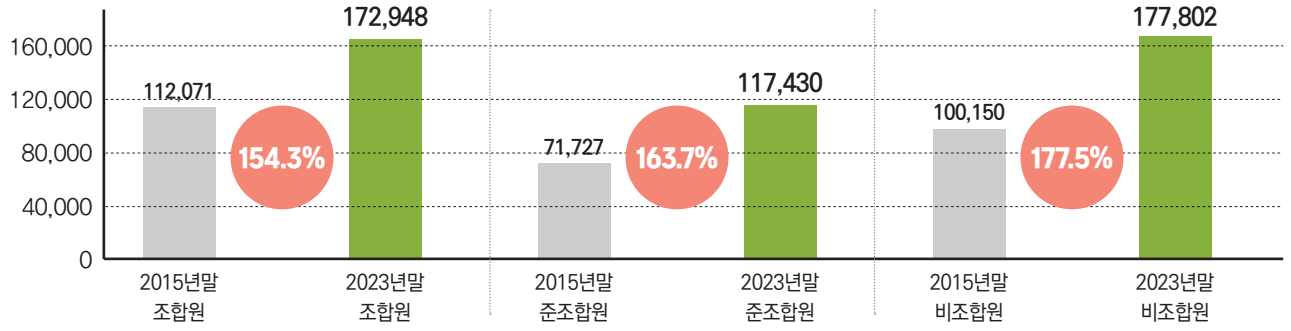

조합원 사업이용 현황 (2023년 12월 31일 기준)

상호금융 대출금 잔액별 이용률 (정책대출금 제외)

대출금 430,899백만원 중 이용률

구 분	예수금 잔액	이용률	비 고
조합원	134,078 백만원	31.1%	
준조합원	93,577 백만원	21.7%	
비조합원	203,244 백만원	47.2%	

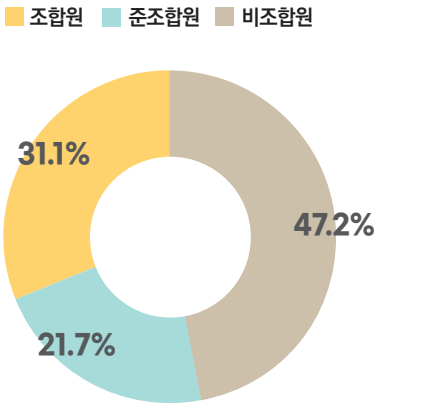

(단위 : 백만원)

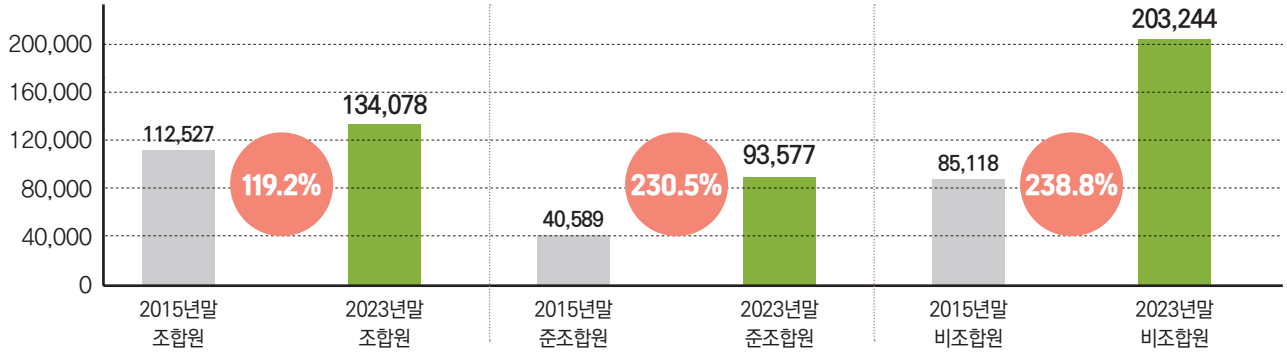

하나로마트 매출액 이용률

하나로마트 매출액 13,171백만원 중 이용률

구 분	예수금 잔액	이용률	비 고
조합원	2,925 백만원	22.2%	
준조합원	1,828 백만원	13.9%	
비조합원	8,418 백만원	63.9%	

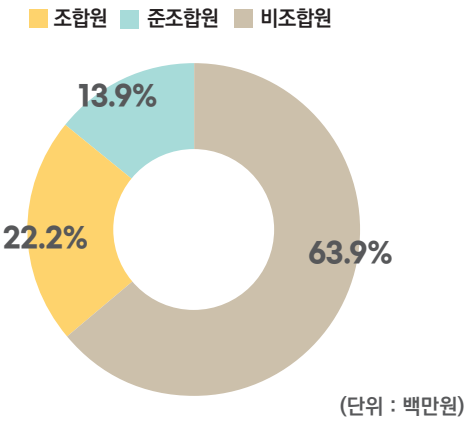

(단위 : 백만원)

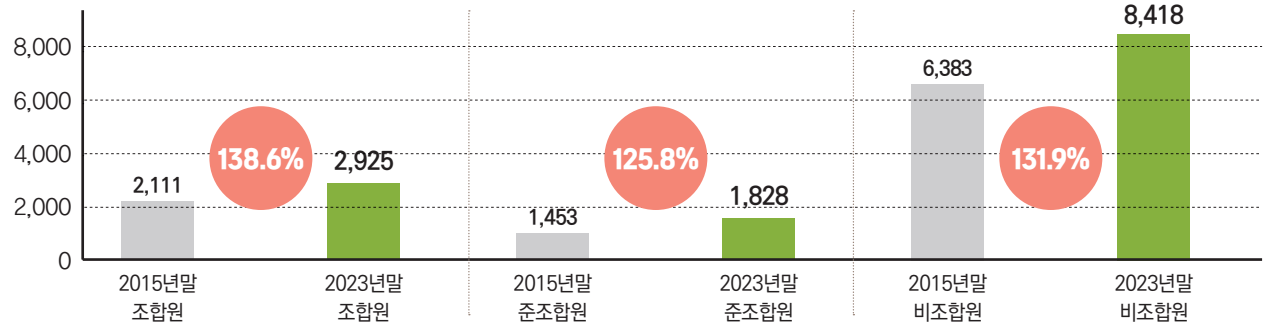

2024년도
조합원 출자배당 및 이용고 배당 안내

서화성농협은 2024년 1월 31일(수) 제9기 정기총회에서 조합원 출자배당금과 이용고 배당금에 대한 안건이 의결되어 현금배당분에 대하여는 조합원님 통장계좌에 입금되고, 재출자 신청 조합원님은 재출자로 입금되며, 사업준비금 배당은 지분적립 되었습니다.

서화성농협 연도별 사업결산 배당 현황

(단위 : 백만원)

배당내역	2022년도	2023년도	비고
출자배당금	915	1,168	
이용고배당금	850	850	
사업준비금	706	807	
계	2,471	2,825	

▶ 출자배당률 적용 : 조합원 개인별 출자금 평잔액 × 5.20%

▶ 이용고배당 적용 : 농협 사업이용에 대하여 이용고배당 품목별 이용배점에 의한 지급방식

▶ 사업준비금 적립 적용 : 이용고배당 품목별 이용배점에 의한 조합원별 지분적립 실시

일일이 찾아뵙고 서화성농협 이용에 대한 감사의 인사와 함께 배당금을 전해 드리는 것이 도리이오나, 금융사기 및 개인지급 처리의 명확화 등 여러 가지 사유로 인해 조합원님 개별 통장으로 입금하여 드리는 점 양해하여 주시기 바라며, 배당에 관련한 세부사항은 첨부하여 드리는 내역을 참고하여 주시고, 기타 궁금하신 사항은 서화성농협 총무과(031-355-3428)로 문의하시면 자세히 안내해 드리도록 하겠습니다.

서화성농협은 사업발전을 통해 조합원 실익사업을 적극 추진하여 조합원님이 행복한 농협이 되도록 최선의 노력을 다하겠습니다. 감사합니다.

2024. 2.

서 화 성 농 업 협 동 조 합



2024년도 (준)조합원 이용고 배당 품목

(단위 : 원, 점)

사업별	품 목	기 준	2023년도 배점기준(10,000원당)		2024년도 배점기준(10,000원당)		비 고
			조합원	준조합원	조합원	준조합원	
구 매	비료	매출액	-	-	-	-	
	농약		-	-	-	-	
	4종복비		-	-	-	-	
	친환경농업자재		-	-	-	-	
	농기계		0.3점	0.3점	0.3점	0.3점	
	시설원예자재		-	-	-	-	
	자동차		0.3점	0.3점	0.3점	0.3점	
	농기계부품		0.3점	0.3점	0.3점	0.3점	
	배합사료		0.3점	0.3점	0.3점	0.3점	
	TMR/TMF사료		0.3점	0.3점	0.3점	0.3점	
	축산기자재		0.3점	0.3점	0.3점	0.3점	
	동물약품		0.3점	0.3점	0.3점	0.3점	
	사료목초종자		0.3점	0.3점	0.3점	0.3점	
	조사료		0.3점	0.3점	0.3점	0.3점	
판 매	축산(공판장)	출하금액	1점	1점	1점	1점	
	직거래(화훼 등)		1점	1점	1점	1점	
	공판장(채소 등)		1점	1점	1점	1점	
마 트	하나로마트이용	이용액	0.4점	0.4점	0.4점	0.4점	
수 신	보통예탁금	평잔	0.5점	0.5점	0.5점	0.5점	
	자립예탁금		0.5점	0.5점	0.5점	0.5점	
	정기예탁금		0.5점	0.5점	0.5점	0.5점	
	정기적금		0.4점	0.4점	0.4점	0.4점	
	기업자유예탁금		0.4점	0.4점	0.4점	0.4점	
	자유저축예탁금		0.5점	0.5점	0.5점	0.5점	
	자유정기예금		0.5점	0.5점	0.5점	0.5점	
	자유적립적금		0.5점	0.5점	0.5점	0.5점	
	장학적금		0.5점	0.5점	0.5점	0.5점	
	자유로부금		0.5점	0.5점	0.5점	0.5점	
여 신	상호금융대출금 (자립예탁금 대출 포함)	수입이자	6점	6점	6점	6점	
보 험	생명보험저축성	수입수수료	0.5점	0.5점	0.5점	0.5점	
	생명보험보장성		1점	1점	1점	1점	
	손해보험저축성		1점	1점	1점	1점	
	손해보험보장성		1점	1점	1점	1점	
신용 카드	비씨카드	이용액	0.5점	0.5점	0.5점	0.5점	
	비씨체크카드		0.3점	0.3점	0.3점	0.3점	
	NH카드		0.5점	0.5점	0.5점	0.5점	
	NH체크카드		0.3점	0.3점	0.3점	0.3점	

2024년 조합원 이용고배당 및 사업준비금(예시)

(단위 : 원)

이용고배당 대상사업 적용 예시	배당기준 (10,000원당)	배당 기준금액 (A)	1점당 기준금액 (B)	이용고점수 (C=A/B)	1점당 배당액 (D)	지급액 (C*D)	금리 혜택	배당 구분
대출금 10백만원 금리 4.0% 적용시	수입이자	400,000	1,667	240	36.67	8,801		이용고배당
		400,000	1,667	240	50.16	12,038		사업준비금
계						**20,839**	**0.21%**	
보통/자립/정기예탁금 10백만원 예금시	평잔	10,000,000	20,000	500	36.67	18,335		이용고배당
		10,000,000	20,000	500	50.16	25,080		사업준비금
계						**43,415**	**0.43%**	
보장성보험 수수료 10만원 수입시	수입수수료	100,000	10,000	10	36.67	367		이용고배당
		100,000	10,000	10	50.16	502		사업준비금
계						**868**	**0.87%**	
신용카드 1백만원 이용시	이용액	1,000,000	20,000	50	36.67	1,834		이용고배당
		1,000,000	20,000	50	50.16	2,508		사업준비금
계						**4,342**	**0.43%**	
체크카드 1백만원 이용시	이용액	1,000,000	33,333	30	36.67	1,100		이용고배당
		1,000,000	33,333	30	50.16	1,505		사업준비금
계						**2,605**	**0.26%**	
하나로마트 1백만원 이용시	이용액	1,000,000	25,000	40	36.67	1,467		이용고배당
		1,000,000	25,000	40	50.16	2,006		사업준비금
계						**3,473**	**0.35%**	
구매품 1백만원 이용시 (미배당품목 제외)	매출액	1,000,000	33,333	30	36.67	1,100		이용고배당
		1,000,000	33,333	30	50.16	1,505		사업준비금
계						**2,605**	**0.26%**	
농산물 1백만원 출하시	출하금액	1,000,000	10,000	100	36.67	3,667		이용고배당
		1,000,000	10,000	100	50.16	5,016		사업준비금
계						**8,683**	**0.87%**	
축산물 3백만원 출하시	출하금액	3,000,000	10,000	300	36.67	11,001		이용고배당
		3,000,000	10,000	300	50.16	15,048		사업준비금
계						**26,049**	**0.87%**	

＊ 2023년 사업실적 기준으로 2024년 배당예상액을 산출함.

본점 주차장 이용 협조 안내

본점 주차장 장기주차 및 외부차량 단속합니다!

서화성농협 주차장 이용시 차량의 원활한 소통 및 이용고객의 편의를 위하여 장기주차 및 고정주차, 외부차량의 차량관리를 연중 실시하여 계속적인 단속 적발 시 경고장 부착과 견인 조치를 실시할 예정입니다. 업무목적 외 다른 용무가 있으신 분들은 비봉공영주차장을 이용하시길 부탁드립니다.



서화성농협 담당 영농회 편성표 (2024년 1월 31일 기준)

비봉지역		
영농회 번호	영농회	담당직원
1	양노1리	김보미
2	양노2리	정윤정
3	양노3리	신주현
4	양노4리	이완희
5	남전1리	조정훈
6	남전2리	김아람
7	유포1리	임지섭
8	유포2리	유정석
9	삼화1리	홍석후
10	삼화2리	이현희
11	삼화3리	백선희
12	삼화4리	서민경
13	삼화5리	송수권
14	구포1리	최동호
15	구포2리	허은영
16	구포3리	권규연
17	쌍학1리	이한구
18	쌍학2리	김소희
19	쌍학3리	김주연
20	쌍학4리	권윤경
21	청요1리	이길영
22	청요2리	김귀태
23	청요3리	권회열
24	자안1리	박상기
25	자안2리	홍무선

매송지역		
영농회 번호	영농회	담당직원
1	천천1리	위진아
2	천천3리	
3	천천2리	유소리
4	천천4리	심다애
5	천천5리	
6	원평1리	이상민
7	원평2리	김정훈
8	원평3리	김윤정
9	원평4리	
10	어천1리	박희연
11	어천2리	백솔이
12	숙곡1리	신백현
13	숙곡2리	
14	야목1리	최예지
15	야목2리	윤종욱
16	야목3리	박샘이
17	야목4리	박해은
18	송라1리	고영호
19	송라2리	이정철
20	원 리	박기용



서화성농협 출자금 증대 운동 실시

서화성농협은 지역경제의 중추적인 역할을 재정립하고 안정적인 경영기반 마련을 위한 사업방향을 설정하며 그 목표를 달성하기 위하여 힘차게 달리고 있습니다.

출자금 증대를 통한 자기자본비율 증대를 통해 장기적이고 안정적인 경영기반을 구축하고 조합원님의 실익증대를 위하여 임·직원 모두가 최선을 다하겠습니다.

자기자본(출자금) 확충 필요성

1. 비계획 손실발생에 탄력적 대응 및 경영안정 유지

- 자본은 예상치 못한 수익 변동과 각종 리스크 발생에 따른 영향을 완충시키는 역할을 하므로 적정자본 이상 유지 필요
- 농축협 재무구조 건전성 판단의 척도로 순자본비율을 적기 시정조치 기준지표로 정함

2. 경쟁력 강화를 위한 안정적 투자재원 확보

- 농축산물 유통개선과 사업확충을 위한 투자재원 확보
- 자기자본 확대로 고정투자에 따른 경영부담 감소



조합원님!! 출자금 증대 운동에 적극적인 참여 부탁드립니다.

추진기간 : 2024년 2월 1일 ~ 12월 31일

※ 2023년말 현재 서화성농협 조합원 1인당 평균출자금은 8,027천원으로
우리 서화성농협 조합원님께서는 평균출자금 이상 조성에 적극적인 동참을 부탁드립니다.

기타 궁금하신 사항은 총무과(031-355-3428)로
문의하시면 자세히 안내해 드리겠습니다.



서화성농협 본점 증축 및 리모델링

1. 배경 및 목적 : 서화성농협 본점의 환경개선 및 회의실 공간의 확장을 통한 이용편의성 증대

2. 본점 증축 및 리모델링 내역

○ 부지위치 : 경기도 화성시 비봉면 양노리 286번지
○ 공사규모 : 지상 1층 ~ 2층
○ 증축연면적 : 687㎡ (약 207.89평)
○ 리모델링 연면적 : 1,920.58㎡ (약 580.97평)
○ 공사기간 : 2023년 09월 04일 ~ 2023년 12월 29일

3. 공사세부내역

○ 리모델링 부분 : 공간의 효율적인 이용을 통한 대고객 편의성 증대

1층 [금융객장-수신과]








총무과

1층 [금융객장-여신과]







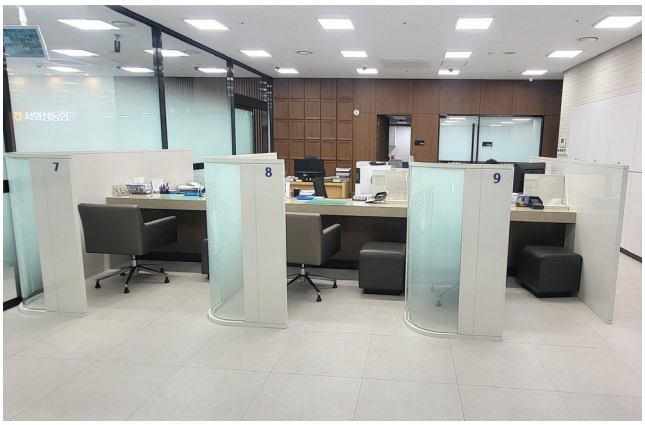

▶ 고객 개인정보보호 강화를 위한 인테리어 구성

▶ 부서별 고객 상담공간을 배치

2층 [관리부서]

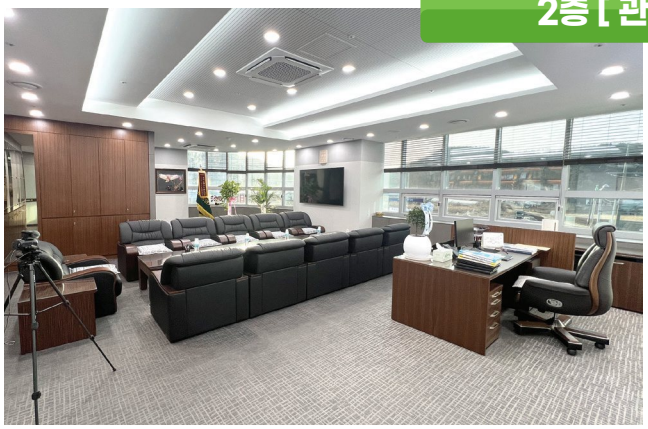

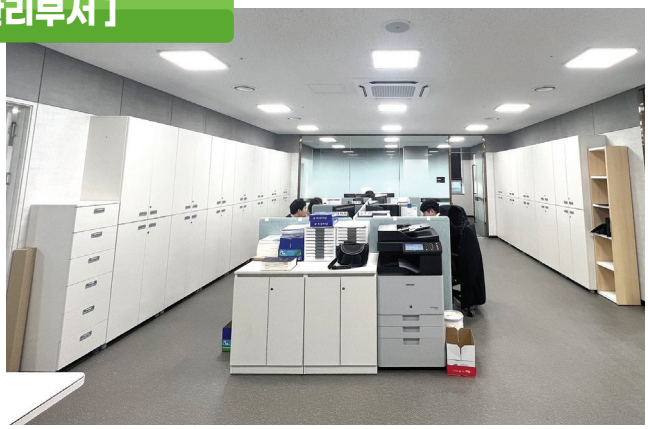



총무과




▶ 조합장실, 조합원 복지지원단, 기획총무과, 감사실 등을 2층으로 배치하여 업무공간 분리
▶ 공간활용도를 높여 원활한 업무 및 대고객 상담이 가능

○ 증축부분 : 대회의실의 증축으로 인한 원활한 회의업무 수행

대회의실






▶ 최대수용인원 약 400석의 공간확보로 쾌적한 행사장소 제공
▶ 300인치 대형 영상스크린 및 최신음향장비 설치로 각종행사 지원

4. 향후 계획사항

○ 쾌적한 공간으로 대고객 업무처리만족도 상승
○ 지역교류 및 각종 문화생활의 중심적 역할을 수행
○ 지역의 발전과 발맞추는 동반자적 입장으로 성장
○ 고객의 니즈 상승에 따른 발전된 공간 및 환경 제공

2024년 조합원 복지지원과 기간별 지원계획

지원내용	지원일시	비고
농업인 안전재해보험 지원	1월 ~ 2월	산재형
조합원 영농자재카드 포인트 지원	2월(총회 후)	일인당 15만원
조합원자녀 학자금 지원	2월(신청) 3 ~ 4월(지급)	1인당 150만원 지원 자녀 1인당 1회 수령 가능
짝수년생 조합원 건강검진 실시	2월 ~ 3월	짝수년생 조합원 대상(개인별 문자안내) (예 1962년생)
조합원 독감예방접종 지원	9월 ~ 10월	정부 무료접종 일정과 조율 만65세 미만 조합원
농작물 재해보험 지원	11월	자부담(30%), 벼보험 제외
각종 벼 보조금 지급	12월	육묘보조금, 볍씨보조금, 볏짚 썰어넣기 사업 등
비수기 대형농기계 수리비 지원	12월	콤바인, 이앙기 지원 가능 수리기간 엄수

영농자재 구입 전용카드 안내





① 당해연도 지급된 영농자재카드 포인트는 당해연도 사용
2024년 11월 30일까지 사용하지 않을 경우 소멸

② 2024년도 150,000원 충전 (매년 사업계획에 따라 금액 충전)

③ 조합원 본인만 사용가능 (타인 사용시 제재 조치)

④ 서화성농협 영농지원센터에서 취급하는 품목만 구입 가능
(비료, 농약, 자재, 쌀, 농기계수리 등)



⑤ 카드습득, 분실, 훼손 시 서화성농협 조합원 복지지원과로 전화(031-356-0901) 주세요!

2024년 교육지원 운영 세부계획

조합원 유통사업 지원

① 계통출하 우수작목반 선정(출하장려금 지급) : **예산금액 5,000천원**

② 육묘취급수수료 : **예산금액 4,000천원**

③ 작목반 품질인증을 위한 시험분석비 및 수질검사비용 지원 : **예산금액 1,000천원**

④ 공동육묘장 일반자재대 지원(시설 노후로 인한 시설물 수선지원) : **예산금액 13,000천원**

조합원 재해시 지원

① 농약 위해 방지자재 구입비 지원(농약해독제 및 마스크) : **예산금액 1,000천원**

② 조합원 기타 재해시 농협지원(화재 포함) : **예산금액 20,000천원**

③ 돌발병해충 방지를 위한 항공방제 방제비 지원사업 : **예산금액 50,000천원**

영농 지원/지도 사업 계획

① 조합원 예약공동 구매 시 보조지원 : **예산금액 1,100,000천원**
비료, 농약, 비닐, 하우스파이프 42% 보조 / 원예용 상토 및 수도용 상토 시 신청부족분 42% 보조
농산물 포장박스 42% 보조지원 (화성시 시 보조지원분 10% 보조) / 산파육묘상자 및 톤백 42%지원

② 육묘보조금 지원(계약재배농가) : **예산금액 130,000천원(조곡 1가마(40㎏)당 1,400원 지원)**

③ 벼 계약재배 수매조합원 볍씨종자 지원 : **예산금액 50,000천원**

④ 백옥찰벼 건조료 백옥찰벼작목반 지원 : **예산금액 10,000천원**

⑤ 농기계 비수기 수리비 지원(콤바인(6월~8월), 이앙기(1월~3월)), 수리기간 엄수 : **예산금액 7,000천원**

⑥ 화성시 명품쌀 발전위원회 유지관리분담금 지원 : **예산금액 15,000천원**

⑦ 조합원님의 영농자재구입 보조를 위한 영농자재 이용카드 포인트 지급 :
예산금액 435,000천원(2023년 12월말 기준 전 조합원 대상)

⑧ 한우출하 생산자금 지원(출하장려금 두당 100천원) : **예산금액 1,000천원**

⑨ 방역진료비 지원(구제역, 조류독감 방역활동 지원 및 약제 지원) : **예산금액 4,000천원**

⑩ 관내 영농자재폐기물 수거처리 지원사업 : **예산금액 6,000천원**

⑪ 서화성농협 항공방제단 운영지원 : **예산금액 5,000천원**

조합원 복지지원과

여성복지(생활지도비) 지원

① 여성조직 행사지원(고향주부·농가주부모임, 원로청년회, 산악회 기타행사지원) : **예산금액 20,000천원**

② 지역복지문화센터운영 : **예산금액 32,540천원**

- 노래교실, 문화강좌, 난타, 하모니카, 기타 행사지원

③ 농협육성조직 워크숍 및 교육 연수 지원 : **예산금액 2,000천원**

- 여성리더(고향, 농가주부모임 등), 여성복지 담당자 교육

조합원 교육비 지원

① 영농기술교육 및 생산성향상교육을 위한 교육원 교육(드론교육포함 * 2) : **예산금액 8,000천원**

② 조합원 교육 및 각종 작물생산 재배관리 교육 지원 : **예산금액 5,000천원**

③ 영농회 및 작목반 교육, 농기계박람회 견학비 지원 : **예산금액 10,000천원**

④ 남성조합원 교육 지원 : **예산금액 10,000천원**

⑤ 영농회별 좌담회 실시(대상인원: 전 조합원 2,900명 * 15천원) : **예산금액 43,500천원**

조합원 복지사업 지원

① 조합원 생신 찾아가기 운동 전개 : **예산금액 116,000천원(조합원 1인 40천원)**

- 조합원님의 생신에 맞추어 가가호호 방문하여 생신선물을 전달하고 또한 농협의 애로사항 및 불편사항을 농협에 건의하여 각 과별로 전달 조치
- 전 조합원(기준일 : 2023년 12월 31일) 생신선물세트(소고기 + 미역) 지급

② 영농회별 노인회관 하나로마트이용권 지원 : **예산금액 22,000천원**

- **지원대상 :** 42개 노인회관, 각 면 노인분회(44 × 500천원 = 22,000천원)

③ 농기계센터를 통한 농기계 구입 시 보험료 1년 지원(1인당 100만원 한도) : **예산금액 5,000천원**

- (승용이앙기, 콤바인, 트랙터), 임대농기계 보험료 지원(드론)

④ 조합원 건강검진지원 : **예산금액 200,000천원**

- **검진목적 :** 성인병과 각종질병을 조기에 발견, 예방조치로 조합원님의 건강을 보호하는데 목적을 두고 실시하고 있으며, 2024년 조합원 건강검진은 인근 건강검진병원(경기도수원건강관리협회, KMI검진센터, 화홍병원, 화성디에스병원, 화성유일병원, 백성병원) 6곳을 지정하여 실시
- **지원대상 :** 짝수년생 조합원
- **단체검진실시기간 : 3월 중 실시예정**

조합원 복지지원과

⑤ 농업인NH안전재해보험 산재형지원(**보험가입 나이 만 15세~87세**, 자부담 5,000원)

* 경작을 하고 있으나, 만 88세 이상 조합원 농업인안전공제 가입 불가

: **예산금액 24,000천원**

⑥ 조합원 농작물 재해보험 가입시 지원(자부담 30%, 벼 보험 제외) : **예산금액 5,000천원**

⑦ 독감예방접종 지원(9~10월 중 실시예정) : **예산금액 22,000천원**

- **지원대상 :** 만 65세 미만 조합원(만 65세 이상 조합원 국가 무료 예방접종대상)

⑧ 경조비 및 마트 물품 구입비 지원 : **예산금액 27,000천원**

- 조합원 본인 사망 시 경조비 200천원 + 마트이용권 300천원
- 조합원 직계 존·비속 사망 시 100천원(배우자, 장인, 장모 포함)
- 조합원 경사 시 100천원(자녀 결혼)

⑨ 조합원 병원 입원 시 위로금 지원 : **예산금액 12,000천원**

- 1인 100천원(7일 이상 입원 시, 입원증빙서류 첨부, 해당 연도 입원에 한하여 연 1회 지원)

※ 세무감사 대비로 인한 입원증빙서류를 첨부하여야 하는 점 양해 부탁드립니다.

2024년 사업계획주요 변경사항



① 돌발병해충방지를 위한 방제비 지원사업 신설(50,000천원)

② 영농자재 보조금 보조율 42%로 인상(100,000천원 증액)

③ 영농회별 좌담회 지원금 증액(15,250천원 증액)

④ 노인회관 지원금 증액(4,400천원 증액)

※ 각종 보조금 사업의 감소로 볍씨구매 자부담금 지원사업의 지원금액 크게 상승하여 향후 농업인의 자부담이 발생할 것으로 예상됨

(단위 : %, 원)

	2021년	2022년	2023년	비고
시 보조금	40	40	40	
중앙회 보조금	30	30		
농협 보조금	20	20		
자부담율	10	10	60	전량 수매 시 전액농협보조
농협보조금액	36,661,090	23,999,680	50,171,800	수매조합원 농협 보조금

조합원자녀 학자금 지원 안내

지원대상 및 인원

가입 후 만 5년 이상된 조합원의 자녀 중 대학 재학중인 학생(40명)

※ 대학의 범위 : 고등교육법제2조에 정한 대학, 산업대학, 교육대학, 전문대학방송, 통신대학, 기술대학, 평생교육법에 의해 설립된 원격대학(사이버대학), 대학원은 지원대상 제외

점수 산정기준

2023년도 농협사업이용량 (70%)	재산세기준 (30%)	합계 (100%)	비고
출자금액, 수신실적, 대출실적, 경제사업실적 등 농협 이용고배당점수 참고	재산세가 적은 순서부터 신청인원의 1/4명당 100점부터 10점씩 차등점수적용(최하70점)	100점	신청자가 40명 미만일 경우 모두 지원

① 지원금액 : 학생 1인당 1,500천원

② 신청기간 : 2월 중순 ~ 3월 초 (영농회장에게 통지, 개별문자발송)

③ 제출서류 : 재학증명서 또는 등록금 납입영수증, 영농회장 추천서(조합원 복지지원과 수령)
재산세 과세증명서, 가족관계증명서

④ 신청방법 : 서화성농협 본점 조합원 복지지원과로 접수기간 내 신청

⑤ 신청제한

- 본 조합과 중앙회 및 타 조합 상임임원 및 직원
- 조합원의 손자녀 (단, 부모가 사망하여 현재 양육중이고, 주민등록등본상 주소지가 일치할 경우 예외 적용)
- 다수자녀 신청 불가 (1년 1자녀 신청가능하며, 다자녀일 경우 익년도 신청)
- 조합원 자녀 학자금 지원을 받은 자녀 (학자금 지원은 자녀 기준으로 1회 한함)



2024 짝수년생 조합원
조합원 건강검진 안내

① 지원대상 및 인원 : 2023년 12월 31일 기준 조합원 중 짝수년생 조합원
② 지원금액 : 250,000원(1인당)
③ 단체검진병원 : 한국건강관리협회, KMI한국의학연구소
④ 검진협약병원 : 화성디에스병원, 화성유일병원, 화홍병원, 백성병원
⑤ 단체검진일 : 2024년 3월 중 실시예정
⑥ 개별방문예약 가능기간 : 2024년 3월 ~ 10월(10월까지 건강검진완료 필수)



개별방문 시 예약전화번호 및 주소

구분	병원명	주소	연락처
단체	한국건강관리협회	수원시 장안구 경수대로 857	031-251-6131
	한국의학연구소(KMI)	수원시 권선구 동수원로 232	031-231-0114
협약	화성디에스병원	화성시 남양읍 시청로160번길 46-13	031-356-0901 (조합원 복지지원과)
	화성유일병원	화성시 남양읍 남양로920번길 6	
	화홍병원	수원시 권선구 호매실로90번길 98	
	백성병원	수원시 팔달구 인계로 102	

개별방문 시 유의사항

- 검진협약병원 예약요청시 조합원 복지지원과로 먼저 신청하신 후에 검진요청병원에서 신청조합원에게 별도 전화를 드릴 예정입니다.
- 개별방문 하반기(7월 이후) 예약시 예약자가 많아 MRI 또는 대장내시경과 같이 많은 시간이 필요한 검사항목들은 예약이 어려울 수 있으니 참고하시길 바랍니다.
- 방문 전 미리 예약 후 방문하셔야 선택항목 검진을 받으실 수 있습니다.
- 만 70세 이상 조합원께서는 일부 검진기관에서는 수면내시경을 받으실 수 없으니 예약시 확인하여 주시기 바랍니다.

조합원 복지지원과

검진센터별 선택항목 세부내역

한국건강관리협회

검 사 명	비 고
뇌 M.R.I	선택 1개
뇌 M.R.A	
대장내시경	
머리 CT	선택 1개
흉부 CT	
허리 CT	
목 CT	
심장석회화 CT	
유방초음파	
뇌 위축도 MR	
유전자검사(남성 13종)	
유전자검사(여성 13종)	
위장조영촬영	선택 1개
일반내시경	
수면내시경	
갑상선초음파	선택 3개
경동맥초음파	
전립선초음파	
자궁초음파	
상복부초음파	
골밀도검사	
소변암세포	

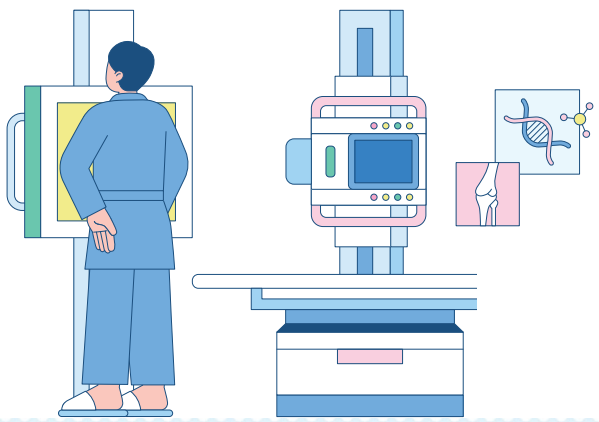

KMI한국의학연구소

검 사 명	비 고
뇌 M.R.I	선택 1개
뇌 M.R.A	
머리 CT	선택 1개
흉부 CT	
허리 CT	
목 CT	
심장석회화 CT	
대장내시경	
유방초음파	
심장초음파	
위장조영촬영	선택 1개
일반내시경	
수면내시경	
펩시노겐	
알레르기107종 검사	
NK세포 활성도 검사	
갑상선초음파	선택 3개
경동맥초음파	
전립선초음파	
자궁초음파	
상복부초음파	

백성병원

검 사 명	비 고
유방초음파	선택 1개
전립선초음파	
경동맥초음파	
뇌CT	
요추CT	
폐CT	
대장내시경	

조합원 복지지원과

화성디에스병원

검 사 명	비 고
뇌 M.R.I	선택 1개
뇌 M.R.A	
경추 M.R.I	
요추 M.R.I	
어깨 M.R.I	
무릎 M.R.I	
고관절 M.R.I	
머리 CT	선택 2개
흉부 CT	
허리 CT	
목 CT	
대장 내시경(수면 포함)	
유전자암 검사	
호모시스테인 검사	
NK 세포 검사	
MAST 알러지 검사	
간 섬유화 검사(M2BPGi)	
갱년기 여성호르몬	
난소 예비능 검사	
갑상선초음파	
경동맥초음파	
전립선초음파	
자궁초음파	

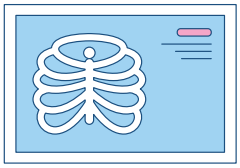

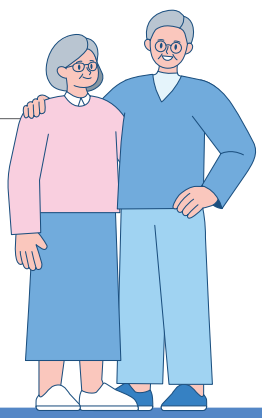

화성유일병원

검 사 명	비 고
뇌 M.R.I	
허리 M.R.I	
목 M.R.I	
원하는 부위	
머리 CT	선택 1개
흉부 CT	
허리 CT	
목 CT	
대장내시경	
갑상선초음파	선택 1개
경동맥초음파	
복부초음파 (간장, 신장, 담낭, 췌장, 비장)	

화홍병원

검 사 명	비 고
경동맥초음파	선택 2개
갑상선초음파	
전립선초음파(남자)	
유방초음파(여자)	
골반초음파(여자)	
머리 CT	
흉부 CT	
허리 CT	
목 CT	
대장내시경	

※ 기타 기본검진내용은 및 자세한 사항은 예약진행시 개별병원으로 문의바랍니다.

2024년도 외상매출금 무이자, 상환기간 및 운영금리 안내

구매

과 목		개인 및 외상구매기간		운영금리	
		무이자 기간	상환기일	기한내	연체
구매	비 료 농 약 농 기 계 사 료 일반자재	1월 ~ 10월 공급시 당년 12월31일 11월 ~ 12월 공급시 익년 12월31일		3.00%	5.00%
	농 기 계 수 리 비	1월 ~ 10월 공급시 당년 12월31일 11월 ~ 12월 공급시 익년 12월31일		3.00%	5.00%

판매·수탁

과 목		개인 및 외상구매기간		운영금리	
		무이자 기간	상환기일	기한내	연체
판매	지 대 미	월매출 20백만원 이상 현품인도후 60일	공급일로부터 1년	5.00%	8.00%
		월매출 20백만원 이하 현품인도후 50일	공급일로부터 1년		
	백옥찰벼 추 청 벼	개별약정에 의함(주1)	상환기일 (10월31일)		
	선 급 금 (축산 / 기타)	지급일로부터 90일	공급일로부터 1년	2.50%	5.50%

(주1) 백옥찰벼에 대해 원금 40%는 3월 31일까지 상환해야 하며, 미상환원금에 대해서 4월 1일부터 이자발생, 원금 30%는 6월 30일 상환, 미상환원금에 대해서 7월 1일부터 이자발생, 원금 30%는 8월 31일 상환, 미상환원금에 대해서 9월 1일부터 이자발생 (상환기일 10월 31일) / 원금상환일까지는 무이자 지원임.

2024년도 농협보조 구매사업지원 안내

(단위 : %)

2023년 농협보조		2024년	증감 사항	비 고
품 목	지원율(%)	지원율(%)		
비 료	40	42	2% 증가	
농 약	40	42	2% 증가	
일반자재	40	42	2% 증가	하우스파이프 (2024년부터 추가) 필름, 부직포, 육묘상자, 제초매트
원예용상토	40	42	2% 증가	정부보조신청 제외분 (농협구매분)
포장자재상자	40	42	2% 증가	화성시 보조품목 제외

※참 조

1. 공동구매의 경우 **경영체등록이 미등록** 되어있을 경우, **외상약정 가입 여부(기간만료 포함)** 및 한도가 부족할 경우 신청이 제한될 수 있음.
2. 영농자재 농협 자체보조금은 조합원 **1인당 300만원** 한도로 제한.

골든퀸3호(수향미) 재배시 협조사항

▶ **적기이앙 : 5월 25일 ~ 6월 10일경**

▶ **수확적기 : 10월 1일 ~ 10월 15일경**(일반벼 수확적기보다 5일 빠른 수확)

(최적 수확시기는 90% 이상 익었을 때 수확하는 것이 맛과 향이 좋고, 늦을수록 향이 약하고 미질, 품질 및 상품성 저하)

▶ **취반 후에 윤기가 좋고 밥맛이 우수함**

▶ **화학비료 과다시비 금지**



2024년산 벼 수매 약정시 주의사항

수매품종 골든퀸3호(타품종 수매 불가)

2024년산 벼 수매시 변경사항

2024년산 벼 수매시 부터 단백질 함량(%)에 따른 수매가격 차등지급		
6.0 이하	6.1 ~ 7.0	7.1 이상
수매가격 + 1,000원(증액)	수매가격 적용	수매가격 - 3,000원(차감)

쌀 단백질 함량에 따른 밥맛 차이점

단백질 함량이 낮음(▼)	밥에 찰기가 있고 부드러움
단백질 함량이 높음(▲)	식감이 딱딱하고 점성이 적어 밥이 식으면 굳음

2023년산 골든퀸3호 단백질 함량

(단위 : %)

농 협	품 종	분 포 도		
		6.0 이하	6.1 ~ 7.0	7.1 이상
서화성농협	골든퀸3호	11.37	75.69	12.94

* 우리농협 쌀에 대한 **단백질 함량 중 중간등급인 6.1~7.0%의 분포도가 75.69%로 높은 비율**을 차지하고 있으며, **2024년 쌀 재배시 적기 이앙 및 화학비료 사용량을 준수하시면 미질 향상 및 수매가격 상승에 따른 농업소득 증대**에도 도움이 있을 것으로 예상됩니다.

건벼는 쌀 미질관리로 인하여 수매하지 않음

계약재배 약정량의 80%(자연재해 제외) 미만 수매시 3년간 수매제한



영농지원센터

2024년 농업용 면세유류 안내

면세유류 배정 제외자

⦿ 농업경영체 미등록자 ⦿ 2023년 농업기계 일제신고 누락자
⦿ 2023년 농업용난방기 재배내역 미등록자

농기계 변경 신고

⦿ 농업기계 등의 취득, 양도 또는 농업인 등이 사망, 이농 등으로 변경사항이 있으면 그 사유 발생일부터 30일 이내에 변경신고를 면세유류 관리기관에 해야 함.

농기계 일제신고

⦿ 매년신고대상 농기계 : 트랙터, 이앙기, 로우더, 고속분무기(SS기), 콤바인, 난방기, 화물자동차, 농업용로더(2톤이상 4톤미만)
- 매 홀수년도(11월)마다 농기계 보유현황을 일제신고 하여야 함.

면세유 생산실적 신고(1년에 2회 상반기, 하반기 신고)

1) 신고대상 : 전년도 농업용면세유 사용량이 1만ℓ 이상인 농업인
2) 신고기한 및 신고내용

구분	신고기한	신고내용	비고
상반기	당해년도 7월 말일까지	당해년 1.1~ 6.30 농산물 등 생산실적	
하반기	익년도 1월 말일까지	당해년 7.1~12.31 농산물 등 생산실적	

3) 제재사항 : 미신고 및 허위신고시 모든 면세유류 사용이 1년간 중단됨.
4) 유의사항 : 기간내 생산실적이 없는 자도 반드시 등록해야 함.

면세유 시간계측기 사용실적신고(1년에 2회 상반기, 하반기 신고)

1) 신고대상 : 아래 기계를 보유한 농·어업인
- 트랙터, 콤바인, 난방기, 건조기(다만, 등유 및 LPG를 사용하는 농기계는 제외)

2) 신고기한 및 신고내용

구분	신고기한	신고내용	비고
상반기	당해년도 7월 말일까지	당해년 1.1~ 6.30 시간계측기 사용실적	
하반기	익년도 1월 말일까지	당해년 7.1~12.31 시간계측기 사용실적	

3) 제재사항 : 미신고 및 허위신고시 모든 면세유류 사용이 1년간 중단됨.

면세유류 부정유통 강력단속(국립농산물품질관리원)

⦿ 농업용 면세유 부정사용 및 부정유통 예시
- 배정받은 유종을 임의로 변경하여 구입하거나 구입량을 허위로 거래
- 면세유류를 다량으로 구매 후 일부만 사용하고 나머지는 주유소 보관하는 경우
- 면세유류 구입카드를 석유판매업자에게 양도 또는 전매하는 경우
- 면세유류를 승용차, 가정난방용 등 용도외 사용하는 경우
- 농기계 폐기, 양도 후에도 면세유를 공급받아 사용하는 경우
- 농기계, 영농면적 등을 허위로 신고하는 경우



농·어업용 기자재 부가가치세 환급 안내

부가가치세 환급제도

⊙ 농민이 과세로 기자재를 구입하고 사업자로부터 세금계산서를 교부 받아 일정기간(예: 분기)별로 농협을 통해 세무서에 신고하여 농·어민이 구입시 부담한 부가가치세를 환급받는 제도입니다.

⊙ 농협에서 부가가치세 환급대상 영농자재를 구입하시면 신청부터 통장 입금까지 번거로움 없이 아래의 모든 과정을 대행합니다.

부가가치세 환급 농어민의 범위

⊙ **개인**('농어업경영체 육성 및 지원에 관한 법률' 제4조 제1항에 따라 농어업 경영정보를 등록한 자만 해당한다)

⊙ '농어업경영체 육성 및 지원에 관한 법률'에 따라 설립된 **영농조합법인과 농업회사법인**

환급신청시 제출서류

⊙ 부가가치세환급대행신청서

⊙ 세금계산서

⊙ 농·어민확인서(매년 최초로 환급신청을 하는 경우에 한 함)



부가가치세 환급신청기간

농업용기자재 구입시기	환급신청기한	환급금 지급
1/4분기 (1월 ~ 3월)	2024년 04월 19일	세무서에서 환급금을 지급받은 후 신청자가 기재한 통장으로 지급함.
2/4분기 (4월 ~ 6월)	2024년 07월 19일	
3/4분기 (7월 ~ 9월)	2024년 10월 18일	
4/4분기 (10월 ~ 12월)	2025년 01월 17일	

※ 구입금액(부가가치세 제외)의 10%를 환급 받을 수 있으며 이 금액에서 환급 대행수수료(환급금액의 5%, 최대 5만원 이내)를 공제하고 본인 통장에 입금됩니다.



영농지원센터

농협 임대농기계 사용료 안내

No	작업기	보유량		적용기준	임대료(원)		화성시	화성시 대비 차액
		비봉	매송		2023년	2024년(안)	임대료	
1	감자수확기	2	1	1일 사용	10,000	10,000	12,000	▼ 2,000
2	동력배토기	1	1	1일 사용	10,000	10,000	12,000	▼ 2,000
3	콩탈곡기(전기)	2	1	1일 사용	10,000	10,000	12,000	▼ 2,000
4	콩탈곡기(트랙터)		2	1일 사용	10,000	10,000	12,000	▼ 2,000
5	콩탈곡기(경운기)	1		1일 사용	10,000	10,000	12,000	▼ 2,000
6	파이프밴딩기	2		1일 사용	10,000	10,000	23,000	▼ 13,000
7	탈곡기(들깨용)	1	1	1일 사용	10,000	10,000	12,000	▼ 2,000
8	토양개량제살포기	1		1일 사용	10,000	10,000	-	-
9	원판쟁기6련	3		1일 사용 반일 사용	60,000 30,000	60,000 30,000	1일 32,000	▲ 28,000 ▲ 14,000
10	원판쟁기8련	1	1	1일 사용 반일 사용	80,000 40,000	80,000 40,000	1일 65,000	▲ 15,000 ▲ 7,500
11	이랑쟁기6련	1		1일 사용	30,000	30,000	15,000	▲ 15,000
12	논두렁조성기	1	2	1일 사용	20,000	20,000	23,000	▼ 3,000
13	휴립복토기		1	1일 사용	20,000	20,000	37,000	▼ 17,000
14	콩파종기(트랙터)		1	1일 사용	20,000	20,000	32,000	▼ 12,000
15	감자피복기(트랙터)		1	1일 사용	20,000	20,000	23,000	▼ 3,000
16	트랙터(작업기 부착용)		1	1일 사용 반일 사용	150,000 75,000	150,000 75,000	1일 160,000	▼ 10,000 ▼ 5,000
17	콩정선기(이동불가)	1	1	방문 사용	100kg까지 기본 5,000원 100kg 초과시 kg당 50원 추가	100kg까지 기본 5,000원 100kg 초과시 kg당 50원 추가	1포대(40kg) 1,000	▲ 25
18	콩콤바인		1	평당	관내(350) 관외(400)	관내(350) 관외(400)	-	-
19	묘판성형기	1		1일 사용	50,000	50,000	-	-
20	잔가지파쇄기(엔진형)		1	1일 사용	20,000	20,000	-	-
21	가지파쇄기(트랙터용)	1		1일 사용	20,000	20,000	-	-
22	경운기 + 고구마수확기	1	1	1일 사용	20,000	20,000	40,000	▼ 20,000
23	심경로터리	1		1일 사용	30,000	30,000	32,000	▼ 2,000
24	승용배토기		1	1일 사용	15,000	15,000	12,000	▲ 3,000
25	동력살분무기	2	2	1일 사용	10,000	10,000	10,000	-
26	퇴비살포기	2	1	1일 사용	40,000	40,000	46,000	▼ 6,000
27	트랙터 퇴비살포기		1	1일 사용	40,000	40,000	65,000	▼ 25,000



※ 전품목 자가수송을 원칙으로 하며 농협 배송시 운송료(25,000원) 징구
※ 반환시 청소 및 세척 필수(미이행시 반환 거부)
※ 화성시농업기술센터 농업기계 단기임대사업 가격과 비교하여 임대료 책정

농협택배

전국 방방곡곡

3,500원 / 5,500원

(5kg 이하) (5kg 초과~20kg 이하)

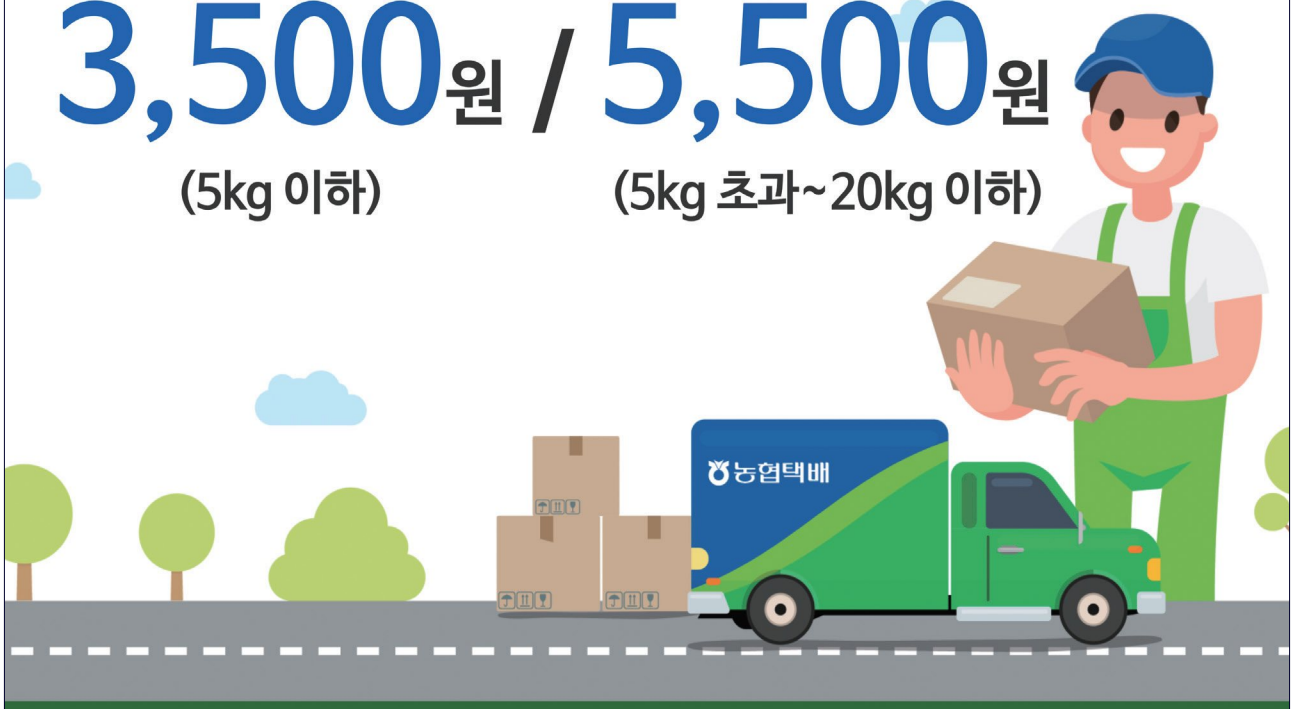

농협택배 서비스로, 고객님의 소중한 마음을 전하세요.

규 격	• 경량 : 5kg 이하, 세 변의 합 100cm 이하 • 일반 : 5kg 초과 ~ 20kg 이하, 세 변의 합 160cm 이하
기타 요금	• 할 증 료 : 내품가액 기준(300만원까지 접수) • 추가운임 : 도선료는 별도(내륙 → 제주 : 3,000원, 기타 섬지역 : 5,000원) • 방문택배 : 6,500원

※ 농협택배 고객센터(1644-9701), 방문택배 접수문의(1644-6702)

농협택배 홈페이지 http://ex.nhlogis.co.kr

2023년도 수신과 업무성과 및 수상



- 2023.01.01. ~ 11.30. 2023년 NH농협카드대상 (우수상 6연패 달성)
- 2023.01.16. ~ 01.24. 2023년 새해맞이 고객 사은행사 실시
- 2023.04.25. 상반기 전기통신 금융사기 피해예방 및 대포통장 근절 가두 캠페인
- 2023.05.06. 어버이날 감사의 꽃 달아드리기
- 2023.05.13. 스승의날 감사의 떡 전달
- 2023.07.03. ~ 07.31. 신용카드 이벤트『NH농카혜택 끌~어 올려 UP!UP!』
- 2023.09.20. 하반기 전기통신 금융사기 피해예방 및 대포통장 근절 가두 캠페인
- 2023.07.01. ~ 09.30. 농·축협『핵심비이자이익 BEST CEO』프로모션 - 카드부문 (B그룹 2위)
- 2023.06.01. ~ 09.30. 경기농협『New_Member Up!』카드 프로모션(D그룹 2위)
- 2023.11.10. 농업인의 날 고객 감사 행사 실시
- 2023.11.06. ~ 11.24. 2023년 하반기 정기적금 특별판매 실시 (1,162백만원 가입)



서화성농협 예금 가입시 혜택

세금우대 혜택

- 제1금융권에는 없는 세금우대 한도 3,000만원

ex) 예금 3,000만원 가입시

(단위 : 원)

구 분	예금액	금리	이자수령액 (세전)	세율	세액	실수령이자	수익률
서화성농협	3천만원	4%	1,200,000	1.40%	16,800	1,183,200	3.94%
타은행예금	3천만원	4%	1,200,000	15.4%	184,800	1,015,200	3.38%
차 액					168,000	168,000	0.56%

조합원, 준조합원 이용고배당 및 사업준비금 지급

- 1천만원 이하 출자배당 및 이용고배당은 완전 비과세 (금융소득종합과세 신고 시에도 제외)

ex) 예금평잔 1,000만원 기준 (2023년 실적기준)

(단위 : 원)

예금	이용고배당액	사업준비금	계	금리혜택
조합원	18,335	25,080	43,415	0.43%
준조합원	14,325		14,325	0.14%

★ 세금우대 혜택 적용 시 **조합원은 총 0.99%!**
준조합원은 0.70% 금리 인상효과!

조합원 여·수신 사업부문 농협사업 참여도(잔액기준)

(단위 : 백만원)

사업구분	조합원	준조합원	비조합원	총금액
예금	172,948 (36.9%)	117,430 (25.1%)	177,802 (38.0%)	468,180
대출금	134,078 (31.1%)	93,577 (21.7%)	203,244 (47.2%)	430,899



2023년도 보험과 업무성과 및 수상

- 2023.01. 토끼처럼 빠르게 손해보험 프로모션 개인시상
- 2023.03. [2023 봄이왔나봄 손해보험 담아봄] 프로모션 개인시상
- 2023.03. [봄 그리고 보험] 보험이벤트 실시
- 2023.03. 2023년 3월 생명보험 BEST-CEO 수상
- 2023.04. NH농협손해보험『 개인 연도대상 시상식 』개인 수상
- 2023.05. NH농협손해보험 연도대상 수상자 해외연수 실시
- 2023.05. 2023년 5월 손해보험 TOP-CEO 수상
- 2023.05. [5!해피데이] 프로모션 개인시상
- 2023.06. NH농협손해보험 헤아림 인증직원 선발·인증패 수여
- 2023.06. [손해보험이 JUNE비했어요!] 손해보험 프로모션 개인시상
- 2023.07. [7월 핫한 여름 쿨한] 생명보험 프로모션 개인시상
- 2023.09. [HEY!아림아 캠페인 II] 손해보험 사무소 시상
- 2023.11. 가! 가! 가을맞이 생명보험 프로모션 개인시상
- 2023.11. 힘을내요 슈퍼팔월! 손해보험 프로모션 개인시상
- 2023.12. NH농협손해보험 헤아림 인증직원 선발·인증패 수여
- 2023.12. [HEY!아림아 캠페인 III] 손해보험 사무소 시상금 지급



내맘같이

해당상품은 보험상품으로, 은행의 예·적금 상품과 다릅니다.

농가경영 안정화를 위한
농업인 대상 보험상품

농업인 NH안전보험 | 무배당 |

영세농업인*
70% 보험료 지원
*농업경영체 중 국민기초생활 수급자 또는 차상위계층



정부지원
50% 보험료 지원

성별, 연령별 구별없이 **단일 보험료**

사망보험금 보상기간 60일 연장!
(농업작업안전재해 사망보험금 연장적용특약 적용시)
* 단, 2022년 1월 1일 가입 보험계약부터 적용

2024.01 개 정

가입내용

보험기간/납입기간	납입주기	가입나이	정부지원자격
1년	1회납(연납)	· 일반형 : 만15세 ~ 87세 · 산재형 : 만15세 ~ 84세	「농경영체」 등록 농업인 *

* 농경영체 미등록자는 정부지원이 제한될 수 있음

보험료 예시

주계약

기준 : 개인형, 1구좌 가입기준

구분		일반 1형	일반 2형	일반 3형	산재형
기본형	보험료	98,300원	144,800원	112,900원	186,000원
	국고지원액	49,150원	72,400원	56,450원	93,000원
상해·질병치료 급여금 부(不)담보형	보험료	59,200원	105,700원	73,800원	146,900원
	국고지원액	29,600원	52,850원	36,900원	73,450원

※ 다음의 요건 중 한 가지를 충족한 경우 상기 예시된 보험료의 5%를 할인합니다. (다만, 특약보험료는 제외됩니다)
(1) 농업인 가족으로 2인 이상 동시 가입하는 경우 (2) 농기계종합보험과 동시에 가입하거나 또는 이미 가입한 경우
* 농업인 가족이란 동일한 농업경영체에 등록된 가족을 말합니다.
(3) 계약일 이전 2년 이내에 「농업인안전재해보험 사업시행지침」에서 정하는 농업인 안전교육과정을 수료한 경우
* 교육 수료여부는 해당 교육기관에서 발급한 수료증으로 판단합니다.
※ 상기 국고지원액은 보험료의 50%를 정부에서 지원할 경우에 대한 예시입니다.

종속특약

기준 : 개인형

특약명칭	지급사유	가입금액	지급금액	보험료
농업인장제비지원특약(무)	사망시	100만원	100만원	10,600원
		300만원	300만원	31,800원
농업인재해사망특약(무)	재해를 직접적인 원인으로 사망시	1,000만원	1,000만원	10,300원
농업인교통재해사망특약(무)	교통재해를 직접적인 원인으로 사망시	1,000만원	1,000만원	4,700원
농업인재해골절특약(무)	재해를 직접적인 원인으로 재해골절(치아파절 제외) 발생시	10만원	골절발생 1회당 10만원	5,600원

※ 농업인장제비지원특약(무)은 농업인만 가입 가능
※ 종속특약 가입나이는 최대 87세까지 가능하며, 정부 보조금은 지원되지 않음

| 가입시 알아두셔야 할 사항 |

※ 피보험자, 보험수익자 및 계약자에 의한 고의적 사고 및 2년 이내 자살의 경우 보험금 지급을 제한합니다. ※ 상기 상품은 만기지급금이 없는 순수보장형 상품으로, 해지 시 미경과 보험료(납입된 보험료 중 아직 경과하지 않은 기간에 대한 보험료)를 돌려드립니다. ※ 일반금융소비자인 보험계약자는 보험증권을 받은 날부터 15일과 청약을 한 날부터 30일(만 65세 이상 계약자가 전화를 이용하여 계약을 체결한 경우 청약을 한 날부터 45일) 중 먼저 도래하는 기간 이내에 청약을 철회할 수 있으며, 이 경우 회사는 청약의 철회를 접수한 날부터 3영업일 이내에 납입한 보험료 전액을 돌려드립니다. 다만, 회사가 건강상태 진단을 지원하는 계약, 보험기간이 90일 이내인 단기계약 및 전문금융소비자가 체결한 계약은 청약을 철회할 수 없습니다. ※ 약관 및 청약서를 받지 못한 경우, 청약시 약관의 중요내용을 설명받지 못한 경우, 청약서에 자필서명(전자서명 포함)이 없는 경우 계약이 성립한 날부터 3개월 이내에 계약을 취소할 수 있으며 납입한 보험료 전액과 정해진 이자를 돌려드립니다. ※ 보험계약자가 기존 보험계약을 해지하고, 새로운 보험계약을 체결할 경우 인수거절, 보험료 인상, 보장내용 축소 등 불이익이 생길 수 있습니다. ※ 보험계약자 및 피보험자는 직업, 질병사항 등 보험사가 질문한 중요한 사항을 반드시 알려야 합니다. 보험사가 질문한 중요한 사항을 알리지 않은 경우 해당 보험계약이 해지되거나, 보험금을 지급받지 못할 수도 있습니다. ※ 이 보험계약은 예금자보호법에 따라 예금보험공사가 보호하되, 보호한도는 본 보험회사에 있는 귀하의 모든 예금보호대상 금융상품의 해약환급금(또는 사고보험금)에 기타지급금을 합하여 1인당 "최고 5천만원"이며, 5천만원을 초과하는 나머지 금액은 보호하지 않습니다. 다만, 보험계약자 및 보험료 납부자가 법인이면 보호되지 않습니다. ※ 해당 금융기관보험대리점은 다수의 보험사와 계약체결 및 대리·중개하는 보험대리점입니다. ※ 보험상담 또는 불만사항이 있을 때에는 NH농협생명 내맘같은 고객센터(1544-4000) 또는 금융감독원의 금융소비자보호센터(국번없이 1332, www.fss.or.kr)로 연락 바랍니다. ※ 본 자료는 요약된 자료이므로 보험계약 체결 전에 상품설명서 및 약관을 읽어보시기 바랍니다. ※ NH농협생명 및 모집종사자는 해당 상품에 대해 충분히 설명할 의무가 있으며, 가입자는 가입에 앞서 이에 대한 충분한 설명을 받으시기 바랍니다.

농림축산식품부

NH농협생명

서화성농협 직원 명부

(2024년 1월 31일 기준)

서화성농협 본점

경기도 화성시 비봉면 비봉로 114 (우 18284)
TEL : 031-356-0901 FAX : 031-356-3474

사무소명	담당부서	직 명	성 명
서화성농협	임원	조합장	박창운
		상임이사	최상근
	총무·기획·조합원 관리	팀 장	박지호
		과 장	이길영
		과 장	권윤경
		과장보	이완희
		계 장	송수권
		계 장	임지섭
	채권관리·일일감사	과 장	홍무선
	조합원 복지지원과	상 무	유혜옥
		과장보	신주현
		기능계장보	유정석
	신용본부장	본부장	김진영
	수신·보험과	과 장	백선희
		과 장	김주연
		계 장	김보미
		계장보	권규연
		계장보	김소희
		계장보	김소연
	여신	과 장	박상기
		과장보	정윤정
		계장보	권회열
		계장보	김귀태

서화성농협 매송지점

경기도 화성시 매송면 화성로 2239번길 5 (우 18287)
TEL : 031-292-2008 FAX : 031-293-7339

사무소명	담당부서	직 명	성 명
서화성농협 매송지점	총괄	지점장	조일호
	총무·여신과	과 장	신백현
		계 장	윤종욱
		계장보	백솔이
	수신·보험과	과 장	박샘이
		과장보	최예지
		계장보	김윤정
		계장보	박희연
		계장보	박해은

서화성농협 직원 명부

(2024년 1월 31일 기준)

서화성농협 천천지점

경기도 화성시 매송고색로 377 (우 18290)
TEL : 031-292-3942 FAX : 031-294-5752

사무소명	담당부서	직 명	성 명
서화성농협 천천지점	총괄	지점장	이재규
	총무·여신과	과 장	이상민
		계장보	김정훈
	수신·보험과	과 장	위진아
		계장보	유소리
		계장보	심다애

서화성농협 비봉영농지원센터

경기도 화성시 비봉면 비봉로 163 (우 18284)
TEL : 031-355-4466 FAX : 031-356-9513

사무소명	담당부서	직 명	성 명
비봉영농지원센터	총괄	본부장	박상훈
	구매, 일반자재, 판매팀장	팀 장	조정훈
	구매사업 주무	과장보	이한구
	농약, 일반자재	과장보	최동호
	총무, 서무	과장대리	서민경
	판매사업 주무	계 장	홍석후
	농약상담사	농약상담소장	이병철
	배송, 판매사업, 농약보조	기능계장보	이치형
	배송, 차량관리, 농약보조	주 임	김대영
	배송, 차량관리, 농약보조	주 임	차재훈
	농기계 수리	기능계장	김현진
	농기계 수리	주 임	이유민

서화성농협 매송영농지원센터

경기도 화성시 매송면 화성로 2239번길 51 (우 18287)
TEL : 031-292-3066 FAX : 031-291-3066

사무소명	담당부서	직 명	성 명
매송영농지원센터	총괄	장 장	이형원
	농기계, 일반자재, 서무	과장보	박기용
	비료, 농약, 사료	과장보	고영호
	농약상담사	농약상담소장	김도희
	농기계 수리	과장대리	정재학
	농기계 수리	기능과장대리	차관웅
	배송, 차량관리, 농약보조	주 임	박성민

서화성농협 직원 명부

(2024년 1월 31일 기준)

서화성농협 비봉하나로마트

경기도 화성시 비봉면 비봉로 114 (우 18284)
TEL : 031-356-2486 FAX : 031-356-3472

사무소명	담당부서	직 명	성 명
비봉하나로마트	총괄	점 장	허은영
	비봉하나로마트 지배인	과 장	김아람
	하나로마트 서무	계 장	이현희
	정육팀장	기능계장보	홍광표
	배송, 차량관리	주 임	김동환
	농산물 담당	주 임	진선동
	농산물 담당	주 임	조미숙
	계산원	주 임	장순옥
	계산원	주 임	이민녀
	정육 담당	주 임	석준수
	공산품 담당	주 임	윤석현
	정육 담당	주 임	김대경
	농산물 담당	주 임	이광재
	공산품 담당	주 임	오진택
	계산원	주 임	신은선
	배송, 차량관리	주 임	서성재
	계산원	주 임	노경미
	계산원	주 임	근민희

서화성농협 매송하나로마트

경기도 화성시 매송면 화성로 2239번길 5 (우 18287)
TEL : 031-292-3108 FAX : 031-292-3109

사무소명	담당부서	직 명	성 명
매송하나로마트	매송하나로마트 지배인	과장보	이정철
	하나로마트 업무보조	주 임	박미자

2024년 청룡띠의 해
새해 복많이 받으세요



수향미(골든퀸3호) 품종보호 단속 유의사항 안내

'화성시명품쌀발전위원회'(농협·RPC·민간도정공장, 이하 '위원회')는 화성시의 민간보조사업으로 품종보호권자 ㈜시드피아와 골든퀸3호(수향미) 전용실시계약을 체결하여 2021년부터 2032년까지 12년간 생산·유통에 대한 독점적 지위를 취득하였습니다.

앞으로 화성시 수향미의 명품쌀 발전을 위해 "위원회"에서는 전용실시권리에 의한 품종보호단속을 실시 할 것이며, 계약재배 농가에서 지켜주셔야 할 사항을 아래와 같이 안내 드리오니 아래 준수사항을 철저히 이행하여 소비자로부터 사랑받는 수향미가 될 수 있도록 생산농업인 여러분들에 적극적인 협조를 부탁드립니다.

- 아 래 -

1. 종자공급 사업장과 출하계약 약정을 체결하여 재배
2. 수향미 생산은 공급되는 보급종자를 사용해야 하며 약정 시 제출한 농지 (지번) 외 경작금지(잉여 모판 폐기)
3. 자가채종 종자 사용 및 공급종자 지인 양도 절대 금지
4. **화학비료 과다사용 금지 및 볏짚환원 의무화 준수**
5. 산물벼 수매를 원칙으로 하며 '위원회'에서 정한기한 내 수매 준수
6. 약정생산량 출하준수 (계약물량 초과 시에도 100% 약정사업장에 출하)
7. 도지쌀 도정은 출하약정 사업장 외 개별도정 금지
8. 불법재배 및 판매 시 민형사상 책임이 있음을 양지바랍니다

화성시명품쌀발전위원회는 '화성시 수향미' 사업을 통하여
화성시 쌀 산업의 발전과 농업인의 소득증대에
최선의 노력을 다하겠습니다.

- 화성시명품쌀발전위원회장 -



불법생산·유통판매에 대한 신고포상비를 지급합니다.
불법신고센터 연락처 : 031-355-4466
서화성농업협동조합(비봉영농지원센터)